

UBICACIÓN DEL CERTIFICADO MOZILLA

Si realizó la descarga de su certificado con Mozilla Firefox, es necesario que se dirija a su navegador y realice los siguientes pasos para verificar que su certificado se encuentra operativo.

1- Abra Mozilla Firefox

Una vez abierto Mozilla Firefox, diríjase a la esquina superior derecha y seleccione **Herramientas** → **Opciones** → **Avanzado** → **Certificados** → **Ver certificados**. (Siga las imágenes en el orden de los números marcadas con rojo)

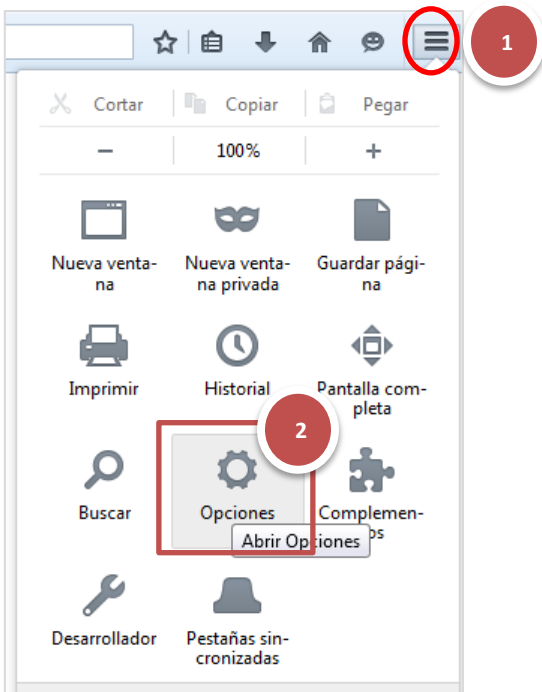

Cuando presiona Ver Certificados, debiera desplegarse una ventana similar a la siguiente:

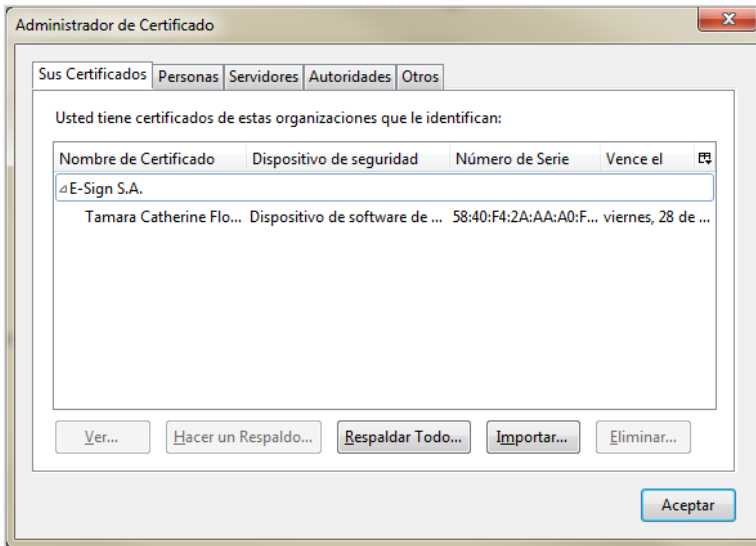

Si figura su certificado en la pestaña “Sus certificados”, quiere decir que su certificado se descargó correctamente, desde esta pestaña podemos realizar la exportación de su certificado digital para guardarlo como respaldo.

2.- Respalde su certificado

Luego de ser descargado e instalado el certificado en su ordenador, e-Sign recomienda que se guarde un respaldo del certificado. Para almacenar el certificado y la llave privada en un archivo de respaldo se puede usar el siguiente procedimiento:

Desplegar la lista de certificados personales usando el menú **Herramientas** del navegador Mozilla Firefox y seleccionar **Opciones**

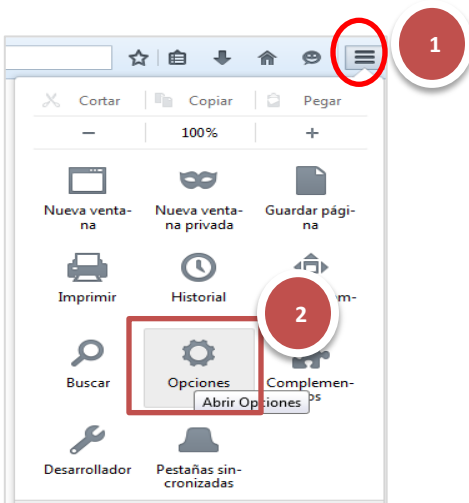

En la ventana **Opciones** seleccione el tabulador **Avanzado/Avanzadas** y posteriormente en **Cifrado/Encriptado**



En el botón Ver Certificados haga clic en la pestaña **Sus Certificados**, luego seleccione el certificado a respaldar y presione el botón **Hacer un Respaldo**

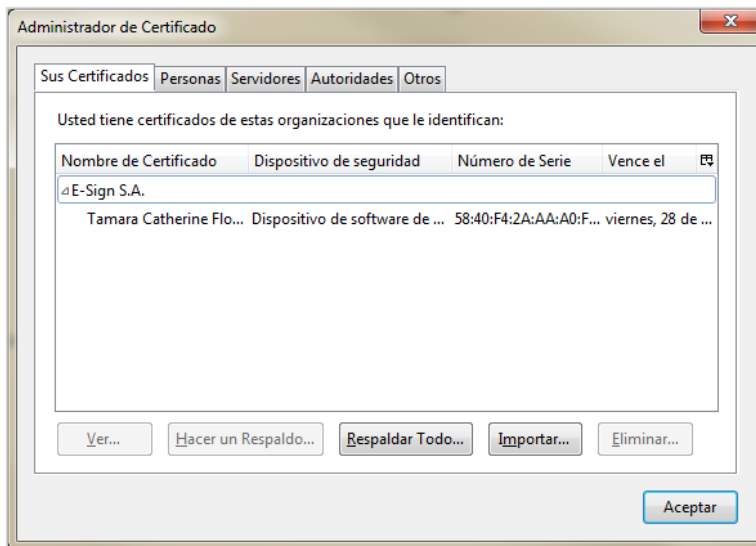

Elija la ubicación donde va a guardar el respaldo de su Certificado, ejemplo: E:\Certificado Digital

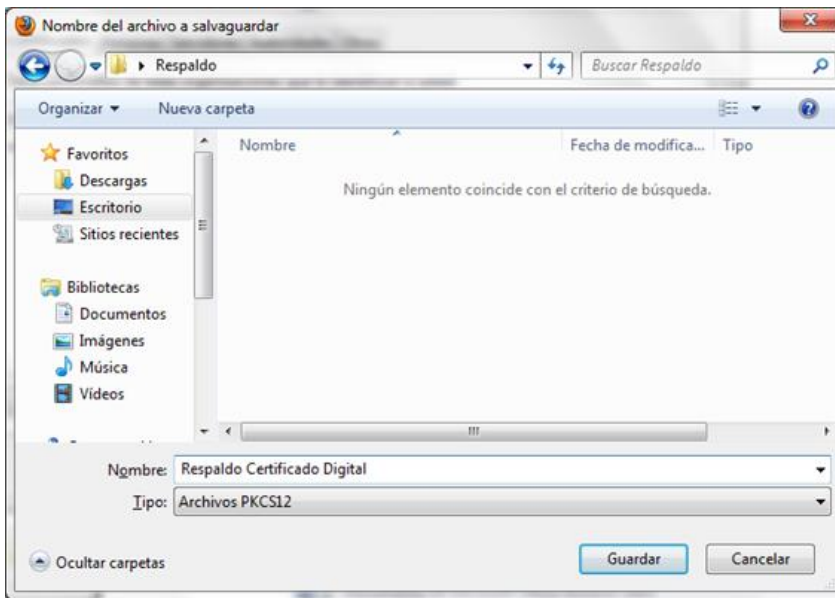

Asígnele un nombre al archivo y haga clic en **Guardar**.

El asistente de exportación le solicitará que ingrese una contraseña para proteger la clave privada de su Certificado, esta contraseña usted la utilizará cuando quiera importar el certificado en otro navegador o en otro equipo.

Defina e ingrese una contraseña, y luego confírmela.

Importante: Se recomienda guardar esta contraseña en un lugar seguro, ya que si la olvida no podrá hacer uso del respaldo del certificado.

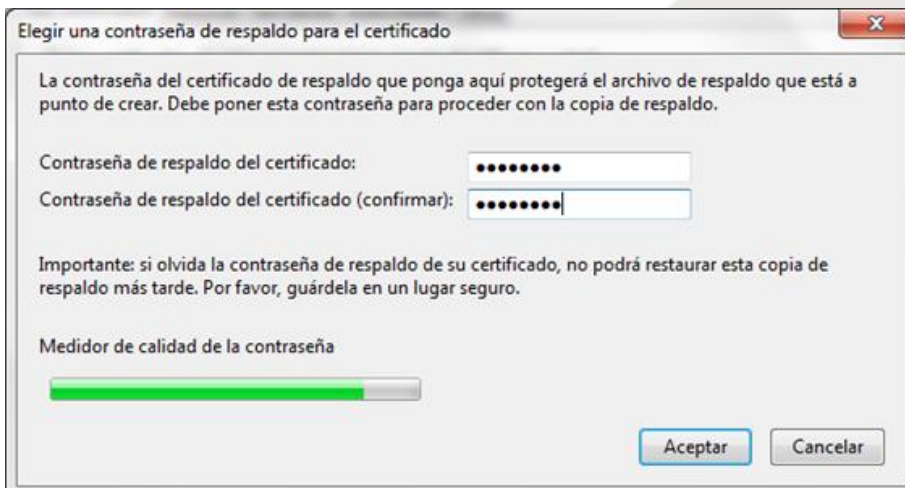

Haga clic en **Aceptar** y el asistente mostrará un mensaje como el de la imagen:

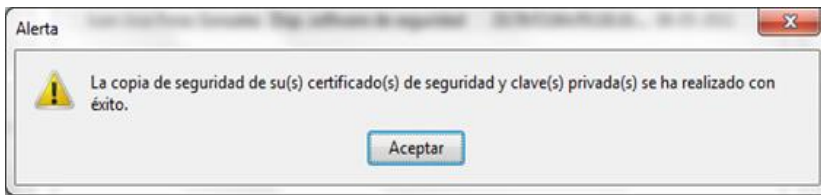

El respaldo del certificado y la llave privada se realizaron con éxito.

